

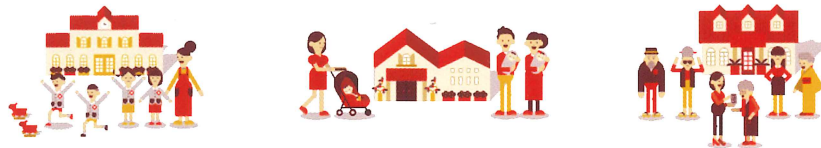

赤い羽根共同募金

じぶんの町を良くするしくみ。



あなたと私は、
赤い羽根でつながっている。

「あの人」を支えたい。困ったときはお互いさまだから。
その小さな思いが、国境から、半歩から、地域の住民から集まってくる。
意志あるお金は「あの人」を支えるための力となる。募金をする人、活動をする人、支えられる人。
みんな、赤い羽根でつながっているのです。
意志あるお金、募金のチカラ。

赤い羽根共同募金



あなたの募金は、自分の町を良くする活動に使われています。



じぶんの町を良くするしくみ。

赤い羽根共同募金



令和3年度 福岡県共同募金会 キャッチフレーズ

あつまれば 大きなちから
赤い羽根

...赤い羽根共同募金



福岡県の令和3年度目標額

5億 8,468万 8,621 円

福岡県では、いただいた募金の75%をいただいた
市区町村の福祉活動に活用しています。

市区町村の
福祉活動・事業

約75%

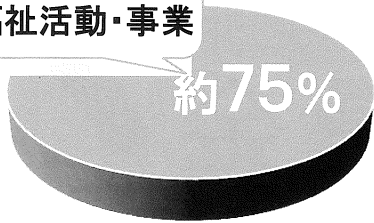

共同募金運動は、昭和22年に「国民たすけあい運動」として始まって以来、「赤い羽根募金」として広く定着し、今年で75回目となります。

募金運動は、各都道府県を単位として実施され、水巻町では社会福祉法人福岡県共同募金会のもとで、共同募金会水巻町支会が募金活動にあたっています。

募金運動の期間は、赤い羽根共同募金が10月1日から12月31日まで、歳末たすけあい募金が11月1日から11月30日までとなっていますが、運動期間に関わらず、募金は随時受け付けていますので、ご協力をよろしくお願いいたします。

赤い羽根共同募金

赤い羽根共同募金は、「計画募金」と呼ばれ、お寄せいただいた募金を私たちの町で、実際にどのように役立てていくかということ事前に決めてから募金運動を行っています。

水巻町支会にお寄せいただいた募金は、福岡県共同募金会にて取りまとめられ、県の配分委員会により各市町村の募金結果に基づいた配分金が決定されます。水巻町支会に配分された金額は、事前に定めた計画に基づいて振り分け、次年度の福祉活動の資金として役立てられています。

赤い羽根共同募金は、水巻町でこのような事業や活動に活かされています。



高齢者福祉のために...

老人クラブ連合会花いっぱい運動事業への助成
敬老の日記念品の贈呈



児童・青少年福祉のために...

福祉教育教材の配布
福祉協力校への助成
福祉体験学習の実施

地区の敬老会行事の開催にあわせて記念品とタオルを配布。70歳を迎える方には記念品とタオル。71歳以上の方にはタオルが配られています。

老人クラブ連合会に所属の地区老人クラブが行う花壇づくりへの助成と色とりどりのチューリップの球根を配布しています。(現在17地区で実施)



障がい児・者福祉のために...

ボランティア活動への助成

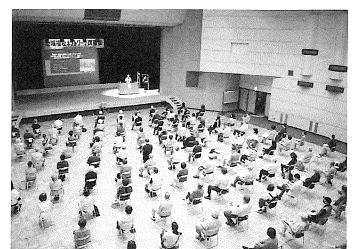

住民福祉活動のために...

住民福祉講座の開催
ボランティア活動への助成
広報活動費として など

町内小学校に福祉教育教材「ともに生きる」を配布。福祉協力校助成(中学校)や小中学校へ車椅子体験などの福祉体験学習を行っています。

地域の方々に福祉への関心を持っていただけるような講座や研修事業の開催。また、社協だよりの作成にも共同募金は役立てられています。

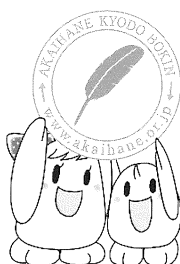

あなたの **やさしい思い** が、**共同募金** を支えています。

水巻町の令和3年度目標額

赤い羽根共同募金

319万6,169円

歳末たすけあい募金

83万6,400円

※今年度の目標額は、昨年度の実績額です。

共同募金会水巻町支会(水巻町社会福祉協議会)では、募金運動啓発のため、町内の店舗等にご協力をいただき、街頭での募金活動に取り組んでいます。

募金運動がスタートした10月1日には、夢工房・ルミエール水巻店の2ヶ所で街頭募金を実施させていただきました。コロナ禍の大変な時期ではありましたが、募金運動へのご協力をはじめ、あたたかいお声かけもいただき、ありがとうございました。

赤い羽根共同募金では、街頭募金の他に、戸別(各世帯からの)募金、法人(企業からの)募金、職域(小中学校や町職員などからの)募金なども行っており、地域の支え合い活動として役立てられています。

今後ともご協力を賜りますよう、よろしくお願い致します。

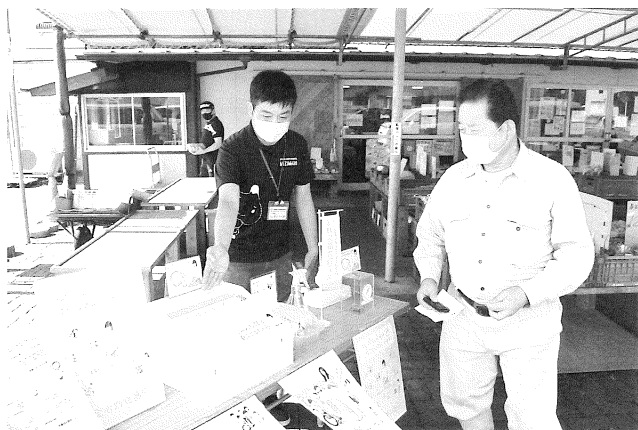

歳末たすけあい募金

歳末たすけあい募金は、新たな年を迎える時期に、支援を必要とする方々が地域の中で安心してあたたかいお正月を迎えられるよう取り組んでいる募金運動です。元々は、共同募金運動とは別の取り組みでしたが、昭和34年より共同募金運動の一環として取り組まれるようになりました。

歳末たすけあい募金は、お寄せいただいた募金全額が水巻町内での取り組みに配分され、その取り組みのすべてが、年内に実施されます。

歳末たすけあい募金 は、**水巻町** でこのような取り組みに活かされています。



見舞金贈呈事業に...

町内の福祉施設や共同作業所、支援を必要とする方々へ見舞金をお渡ししています。

要介護高齢者見舞金

(町が実施する紙おむつ給付サービスを利用されている方へ)

重度障がい者見舞金

(重度の障がい者が重複する方へ)

社会福祉施設見舞金

(越年行事への一助として町内の福祉施設へ)

小規模作業所見舞金

(越年行事への一助として町内の共同作業所へ)



おせち料理配食事業に...

町が実施する配食サービスを利用されている方々を対象にしたおせち料理の配食にかかる利用者負担金の一部として活用しています。



イベント事業に... ※

例年12月に町民の皆さんを対象としたイベントを開催しています。

※今年度に関しては、今後の感染状況を見ながらとなるため、現時点で開催は未定であります。決まり次第広報などでお知らせいたします。

共同募金会水巻町支会(水巻町社会福祉協議会)

遠賀郡水巻町頃末南三丁目11番1号 いきいきほーる2階

TEL (093)202-3700 FAX (093)202-3708





新型コロナウイルス感染症自宅療養者等へ

食料・日用品を支援します



事業内容

保健所の指示により、濃厚接触者と指定され自宅待機している人及びその同居家族等に対して、日常生活に必要な食料品や日用品などの生活物資を無料で自宅にお届けします。

対象者

町内に住んでおり、次のいずれかに該当する人で、親族や知人などから支援を受けることが困難で、支援を希望する人が対象です。

- ①新型コロナウイルス感染症患者 ▶ 県の食料等支援事業を受けていない人
- ②新型コロナウイルス感染症患者の濃厚接触者 ▶ 保健所の要請に従って自宅待機する人
- ③上記①②の人と同居する家族等

支援物資

生活に必要な1週間分の食料を最大2回、日用品等を1回提供します。(自宅待機期間や人数に応じて数量を調整します。) アレルギー等をご相談ください。

申込期間

自宅療養などを指示された期間(最大2週間)のうち
平日8時30分から17時15分まで

緊急性が高い場合は土曜・日曜・祝日も上記時間で対応します。(第4日曜を除く)

配達方法

支援物資を入れた箱を直接自宅へお届けします。あらかじめ配達時間を連絡し、対面せず玄関前等に置き、配達完了をご連絡いたします。

申込方法

水巻町社会福祉協議会(093-202-3700)に、本人もしくは同居の家族などが電話で申し込みください。住所、氏名、電話番号のほか、保健所からの指導内容をお尋ねします。(聞き取り内容は水巻町へ確認・共有させていただきます。)

高齢者・障がい者の方への外出支援サービス

対象となる方

1) 高齢者

概ね65歳以上の高齢者であって、老衰、心身の障がい及び傷病等の理由により臥床または車いすを利用している人

2) 障がい者

重度の身体障がいのため、臥床または車いすを利用している身体障がい児・者

主なサービス内容

医療機関や在宅福祉サービス等の実施施設と利用者の居宅との間を移送用車両により送迎(往復)する

利用料金

水巻町内…500円

水巻町外…750円～

※キロ数に応じて金額が変わります。



問い合わせ

社会福祉法人

水巻町社会福祉協議会ホームヘルプサービス

093-202-3073

フードドライブにご協力ください！

フードドライブとは？

家庭で余っている食べきれない食品を持ち寄り、それを必要としている団体・施設に寄付する活動です。子ども食堂でも活用され、地域の子供達への支援にも繋がります。

日時 11月8日(月)～11月19日(金)
受付時間 9:00～15:00

ところ 遠賀信用金庫本店、岡垣支店、芦屋支店、
遠賀支店、浅木支店、山田支店



支援先 遠賀郡4町の子ども食堂

寄付いただきたい食品

- ・缶詰などの加工食品
- ・お米(玄米、精米、パックご飯など)
- ・穀類・麺・粉製品(麺類、小麦粉など)
- ・調味料(砂糖、みそ、油など)
- ・レトルト食品(カレー、丼など)
- ・乾物(海苔、かつお節、豆類など)

賞味期限が2ヶ月以上残っている
未開封で常温保存の食品

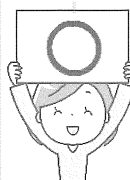

寄付できない食品

- ・冷凍・冷蔵食品
- ・生鮮食品(生肉、魚介類、生野菜)
- ・酒類
- ・お弁当
- ・開封されている食品
- ・賞味期限が2ヶ月を切っているもの

上記の食品はお持ちいただいても
受け取りできません。



問い合わせ 遠賀信用金庫 地域貢献課 093-281-1505

みずまき社会福祉法人ネットワーク

このネットワークは、水巻町内の高齢・障がい・児童・社会福祉協議会による7つの社会福祉法人の連絡会として、平成29年度に発足しました。「ふくし出前講座」では、皆様からのご要望に応じて参加法人が集会等に出向いて、内容についてご説明します。講座の申込は、社会福祉協議会までお問い合わせ下さい。

対象：おおむね20人位の住民の皆さんが参加する集会等が対象です。

費用：講師派遣の費用は無料です。会場は申込者で手配してください。※会場使用料などは、申込者の負担となります。

「ふくし出前講座」のメニュー

相談分野	講座名	対応法人	住所/連絡先
介護	「介護のあれこれ！」 「100歳までの元気な体づくりの仕方」	福祉松快園	吉田南二丁目9-1 TEL 201-8800
子育て	「保育園ご案内 part I (保育所保育についてなど)」 「保育園ご案内 part II (登園からの流れなど)」	水巻北保育所	猪熊五丁目3-8 TEL 201-9308
子育て	「保育園で好まれている手作りおやつ」 「子育て支援センター「ゆめらんど」に来ませんか？」	な お み 会 (水巻吉田保育園)	吉田西二丁目1-13 TEL 202-7193
子育て	「子育てについて みんなで話しましょう」 「保育所の遊具やおもちゃで遊びましょう」	水巻みなみ保育所	二西一丁目7-1 TEL 202-5218
障がい (精神)	「障がい者(精神)福祉サービスについて」 「はまゆう福祉会の歴史と運営・経営の実態」	はまゆう福祉会 (はまゆうサポートセンター)	吉田西三丁目19-11 TEL 201-6151
障がい (知的)	「障がい者福祉サービスについて」 「知的障がい者の現状について」	めぐみ会 (水巻学園)	吉田南二丁目9-2 TEL 201-8070
総合相談	「社会福祉協議会(社協)とは？」 「これからの地域福祉について」	社会福祉協議会	頃末南三丁目11-1 TEL 202-3700

<みずまき社会福祉法人ネットワーク事務局>

社会福祉法人 水巻町社会福祉協議会 TEL 093-202-3700



皆様からのご寄付

ありがとうございますございました

令和3年4月1日〜令和3年9月30日受付分

一般寄付

4月

【吉田二】

白石 新一 様

6月

【二】
匿名2件

若松 美千代 様

7月

匿名1件

【猪熊】
【北九州市】

三好 和信 様
元水巻町職員 様

8月

香典返し寄付

4月

【美吉野】

【頃末北】

故・松尾 昇 様
故・松尾 恵美子 様
故・武尾 恵子 様
武尾 知樹 様

5月

【みずほ】

【立屋敷】

【吉田二】

故・柴田 清弘 様
故・柴田 節子 様
故・安部 義人 様
故・安部 厚子 様
故・白石 勝教 様
白石 カツミ 様

【おかの台】

故・原 弘 様
原 ちづる 様

6月

【頃末北】

【高松】

匿名1件

故・嶋田 江美子 様
故・嶋田 清嗣 様
故・浅沼 良三郎 様
故・浅沼 政次 様

7月

【伊左座】

【頃末南】

【頃末南】

【下二】

【杣】

故・永沼 英和 様
故・高橋 眞理子 様
故・平田 隆司 様
故・平田 アイ子 様
故・浅井 英明 様
故・浅井 圭主子 様
故・長尾 滉 様
故・長尾 颯 様
故・小田 光江 様
故・小田 イサヨ 様

8月

【吉田三】

【梅ノ木団地東】

【二】

【吉田二】

【吉田団地】

9月

【頃末南】

故・藤村 光我 様
故・藤村 一志郎 様
故・久保 哲男 様
故・宮崎 正太郎 様
故・勝原 治之 様
故・勝原 陽子 様
故・川本 耕子 様
故・川本 和行 様
故・福田 節子 様
故・福田 フサ子 様
故・末藤 敏治 様
故・末藤 チヨ子 様

【頃末北】

故・東野 ノブ子 様
故・東野 信一 様
故・町川 靖 様
町川 光子 様

【中央】

故・町川 靖 様
町川 光子 様

物品寄付（車イス・ポータブルトイレ）

9月

【立屋敷】

白旗 修行 様

このようなご寄付をいただいています

◆香典返しの一部を寄付にかえて

◆イベントでの収益の一部を寄付にかえて

◆バザーなどの売上の一部を寄付にかえて

ご寄付の報告について

皆様から賜りました様々なご寄付は、本会が福祉事業を推進、運営していくための、たいへん大きな支えとなっております。

ご寄付の報告につきましては、年間を通じて受付けていただいておりますので、金額の多少を問わず、皆様のご厚意をお寄せくださいますようお願い申し上げます。

なお、ご寄付の報告につきましては、皆様のご了承を得て、毎月10日号の「広報みずまき」にも掲載させていただきます。

水巻町頃末南三丁目1番1号

いきいきほーる2階

社会福祉法人水巻町社会福祉協議会

電話(093)202-3700
FAX(093)202-3708

遠賀川河川敷清掃活動

ボラ連では毎年、河川敷コスモス園の開花に合わせて遠賀川河川敷清掃に取り組んでいます。当日は、10月とは思えない暖かい気候で、汗ばむほどの良い天気でしたが、総勢48名の参加のもと清掃に取り組み、久しぶりの全体での活動に、参加会員の皆さんとの交流も深まりました。

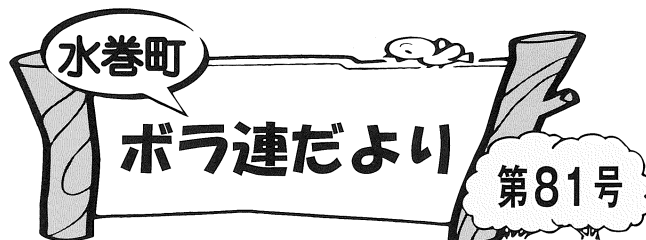

発行：水巻町ボランティア連絡協議会 水巻町吉田田6-1 TEL201-3344



参加者の声

10月7日、秋日和の中でボランティア連絡協議会による遠賀川河川敷清掃が行われました。コロナ禍で町主催のコスモスまつりは中止となりましたが、コスモスが咲けば花を見に来る方もいるので、河川敷清掃はやることになりました。

三々五々、ゴミを拾いながら集合場所の杣河川敷駐車場に来られる方、一度来て周りのゴミを拾う方と様々ですが、50名近くの参加者によって今年も驚くほどのゴミが集まりました。

昨年のコロナ発生以来、何と無く不安を抱えながらの毎日でしたが、久しぶりに大気を胸いっぱい吸って気分も晴れ晴れしました。最後には皆で記念写真を撮り解散しました。

皆さん、お疲れ様でした！ 水巻町ともしびの会 点訳部 中園 忠子



フリースペースダイニング
代表 庄野 忍

はじめまして！「フリースペースダイニング」です。

今年度より、ボラ連に加入させて頂き、主に地域食堂を開催しています。現在は、水巻（奇数月）と八幡西区（偶数月）で第4土曜日にお弁当を作り、寄付金のみで提供させて頂いています。本来は、「楽しく作って、おいしく食べよう！」をモットーに子どもから高齢者まで、みんなで集まって楽しく調理していました。

コロナ禍の現在は分散参加で、材料調達・仕込み・当日調理・受付・お弁当配布等、興味のある分野でお手伝い頂き、お弁当も持ち帰ってご家庭で食べて頂いています。

水巻町では、沢山の食材提供をして下さるサポーターさんがいらっしゃいますし、まだご存じなかった方は是非食べてみて下さい。

チラシは、社協さんに2週間前より置かせて頂いています。

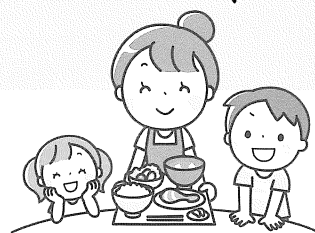

沢山の地域の方と
交流ができました！



地域の支え合い みつけたっ! 地域の活動



高松団地公園



高松

閉じこもり
解決!!

コロナウイルスが流行したことにより、集まることが難しくなりました。ふれあい体操やカラオケ会もできなくなり、家に閉じこもることが多くなったことで、外に出ることを考え「草取りでもしようか」と始めました。皆で集まって最初は世間話をしながら草を取っていますが、そのうち夢中になり黙々と草を取っています。普段のつながりもある仲良ささんたちです。



美吉野公民館



ティータイム美吉野

つながりづくり
解決!!

美吉野

美吉野区福祉会は、コロナウイルスの感染状況や水巻町の対策・指導に応じて活動しています。公民館の中では密になるため、駐車場にイスを置いて外でふれあいを楽しみました。また、参加して頂いた方にはティーセットを用意して皆さんに配布し、大変喜ばれました。顔の見える関係性を絶やさないようにしていきたいです。

皆さんの“やってみた”つながりの工夫や知恵を教えてください(^^)!

コロナ禍でもつながりを切らない取り組みや工夫した活動を紹介しています。

社会福祉法人 水巻町社会福祉協議会 TEL 202-3700 担当：宮野・徳永

こんにちは 権利擁護センターです

成年後見制度無料相談会を開催します



水巻町に居住する方やそのご親族、水巻町に居住する人を対象とする関係者の方を対象として、成年後見制度に関する無料相談会を開催します。

制度に関する相談から個別の相談まで、弁護士・司法書士が対応いたしますので、お気軽にご相談ください。

こんなことでお困りではないですか？

- ◆認知症の親の通帳を解約したい
- ◆障がいのある子供の将来が心配
- ◆家族の後見人になったけど、書類が良く分からない
- ◆認知症の利用者さんが色々と契約をしているみたいだけど大丈夫かな？



開催日：令和3年12月1日(水)

場所：いきいきほーる2F 住民相談室

相談時間：① 9:30～10:30 ③ 10:30～11:30 ⑤ 11:30～12:30

② 9:30～10:30 ④ 10:30～11:30 ⑥ 11:30～12:30

予約受付開始日：令和3年11月15日(月) ※先着6名

※定員になり次第、予約受付を終了させていただきますのであらかじめご了承ください。

水巻町社会福祉協議会権利擁護センター(社会福祉法人 水巻町社会福祉協議会内) TEL202-3700 担当：森谷